



FORO ENVEJECIMIENTO Y SALUD: INVESTIGACIÓN PARA UN PLAN DE ACCIÓN

Necesidades de salud, utilización de los servicios y capacidad instalada

Dr Rafael Lozano A.

Centro de Investigación en Sistemas de Salud,
INSP

Guión



- ¿Cuales son las necesidades de salud de los adultos mayores en México?
- ¿Que hacen los adultos mayores para resolver sus problemas de salud?
- ¿Que les ofrece el sistema de salud en México?

Necesidades de salud: Estudio de la Carga Mundial de la Enfermedad 2010



- Se miden las pérdidas de salud a través de contabilizar los años perdidos por muerte prematura y los años vividos con discapacidad
- Cuando se conoce la carga relacionada con daños a la salud no letales, se puede calcular la esperanza de vida saludable
- Es una medición holística de las pérdidas de la salud: estudia 290 enfermedades, 69 factores de riesgo, para 20 grupos de edad, por sexo, de 1990 a 2010, para 187 países
- Los resultados se presentan en diferentes formas: Defunciones, APMP, AVD, AVISA perdidos (abs, %, Tasa)



Distribución de la Carga de la Enfermedad por grupos de edad y sexo, México 1990-2010

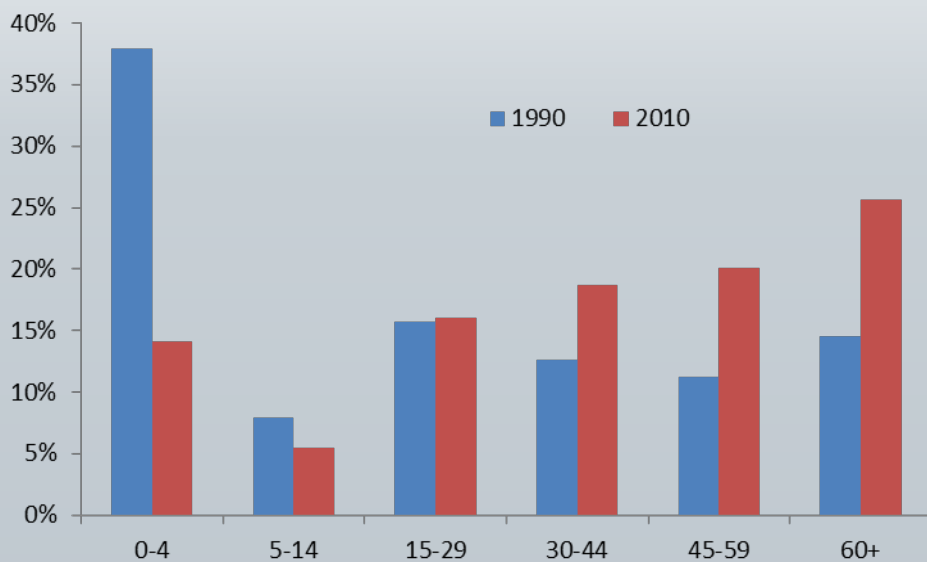

Fuente: IHME, 2012

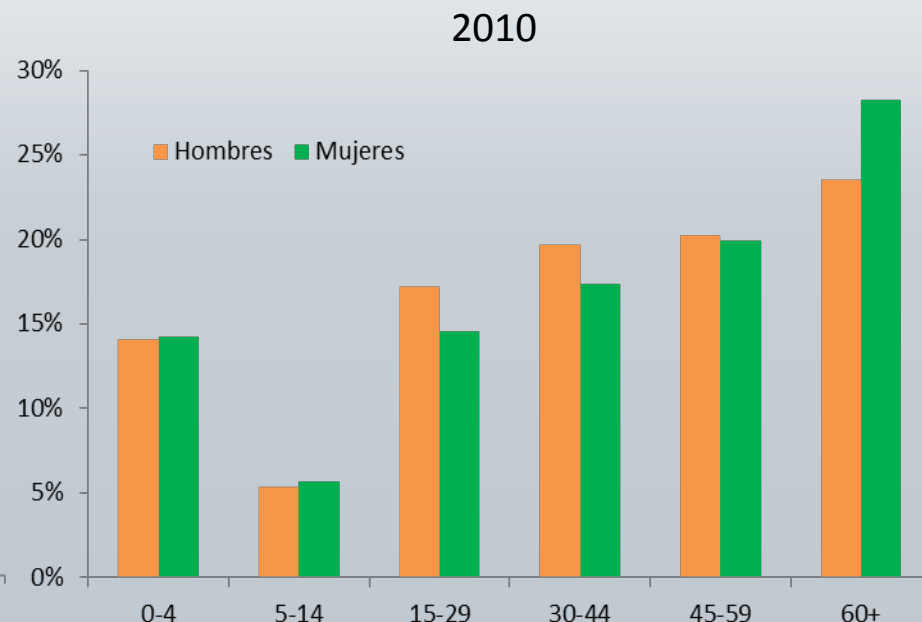

Fuente: IHME, 2012

Alrededor de 30% de la Carga de la Enfermedad en adultos mayores se debe a años vividos con discapacidad

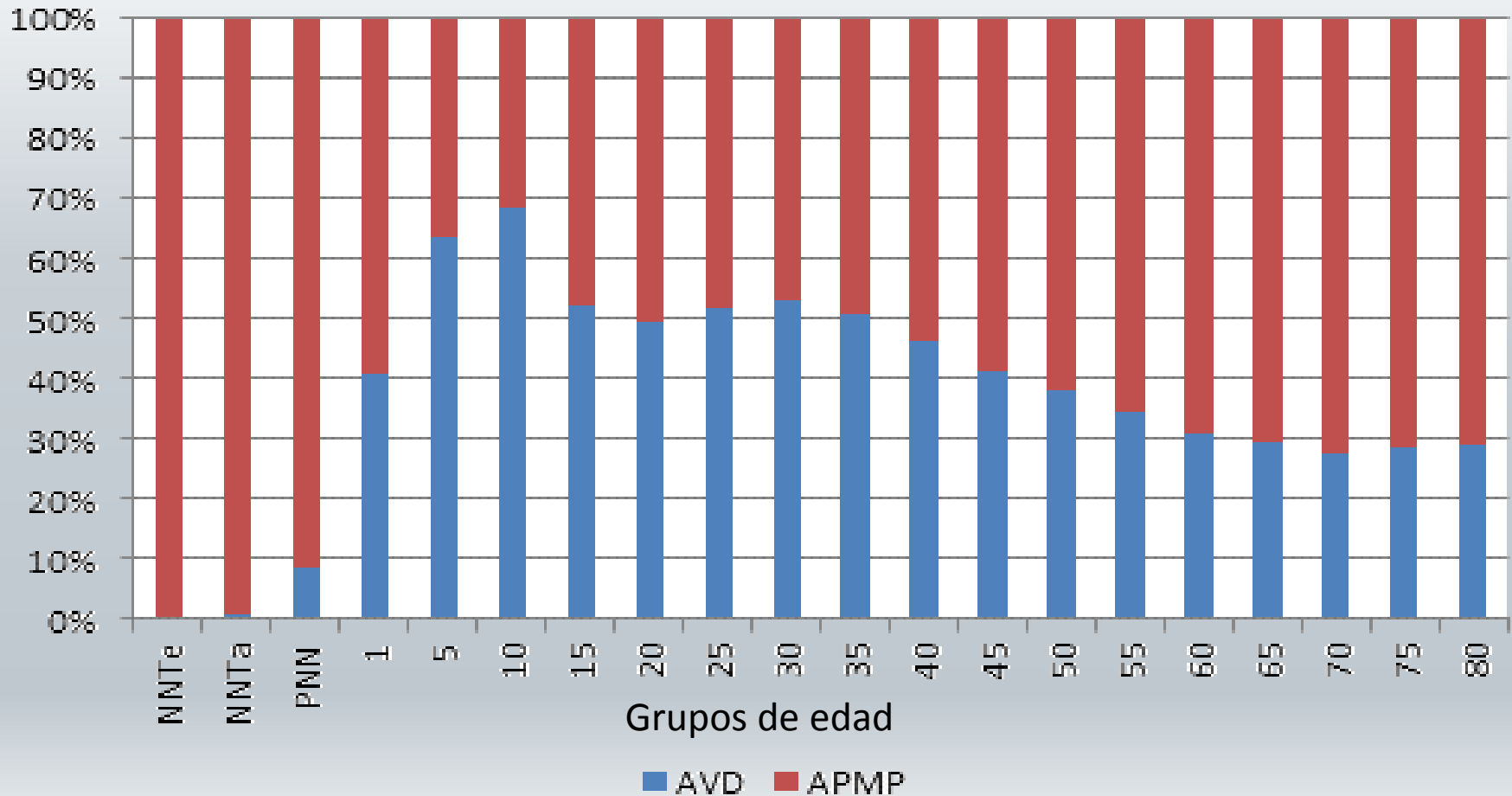

Principales Causas de la Carga de la Enfermedad en adultos mayores México 2010



Mujeres	%	Hombres	%
Diabetes	12.8	Cardiopatía Isquémica	13.5
Cardiopatía Isquémica	11.0	Diabetes	10.6
Enf Renal Crónica	8.1	Enf Renal Crónica	7.9
Enf Cerebrovascular	6.1	Cirrosis	5.8
Enf Pulmonar Obst Crónica	4.1	Enf Cerebrovascular	5.7
Cirrosis	3.1	Enf Pulmonar Obst Crónica	4.8
Osteoartritis	2.6	Infección Respiratoria Baja	2.5
Infección Respiratoria Baja	2.2	Cáncer de Prostata	2.2
Dolor bajo de Espalda	2.1	Cáncer de Pulmón	2.0
Enf. Hipertensiva del corazón	2.0	Dolor de Cuello	2.0
Enf de Alzheimer y Otras Demencias	1.9	Acc. De Tránsito	1.8
Perdida de la capacidad auditiva	1.5	Caidas	1.6
Depresión Mayor	1.4	Perdida de la capacidad auditiva	1.5
Cáncer de Cervix	1.3	Enf. Hipertensiva del corazón	1.3
Dolor de Cuello	1.3	Osteoartritis	1.3
Resto	38.3	Resto	36.5
Total	3,260,970	Total	3,462,310



Principales Factores de Riesgo y su Carga Atribuible en adultos mayores, México 2010

	Mujeres	%	Hombres	%
1	Glucosa en sangre elevada	27.6	Glucosa en sangre elevada	19.5
2	Sobrepeso y obesidad	26.6	Sobrepeso y obesidad	17.2
3	Presion arterial alta	18.5	Presion arterial alta	16.9
4	Inactividad fisica	10.1	Consumo de alcohol	14.6
5	Consumo de alcohol	6.3	Consumo de Tabaco	11.3
6	Colesterol elevado	5.9	Inactividad fisica	7.8
7	Consumo de Tabaco	5.4	Baja ingesta de nueces y semillas	5.0
8	Dieta rica en bebidas azucaradas	4.6	Baja ingesta de frutas	4.7
9	Baja ingesta de nueces y semillas	4.5	Colesterol elevado	4.3
10	Baja ingesta de frutas	4.2	Dieta alta en sodio	3.9



Efecto del Envejecimiento en el cambio de la Carga de la Enfermedad en México, 1990-2010

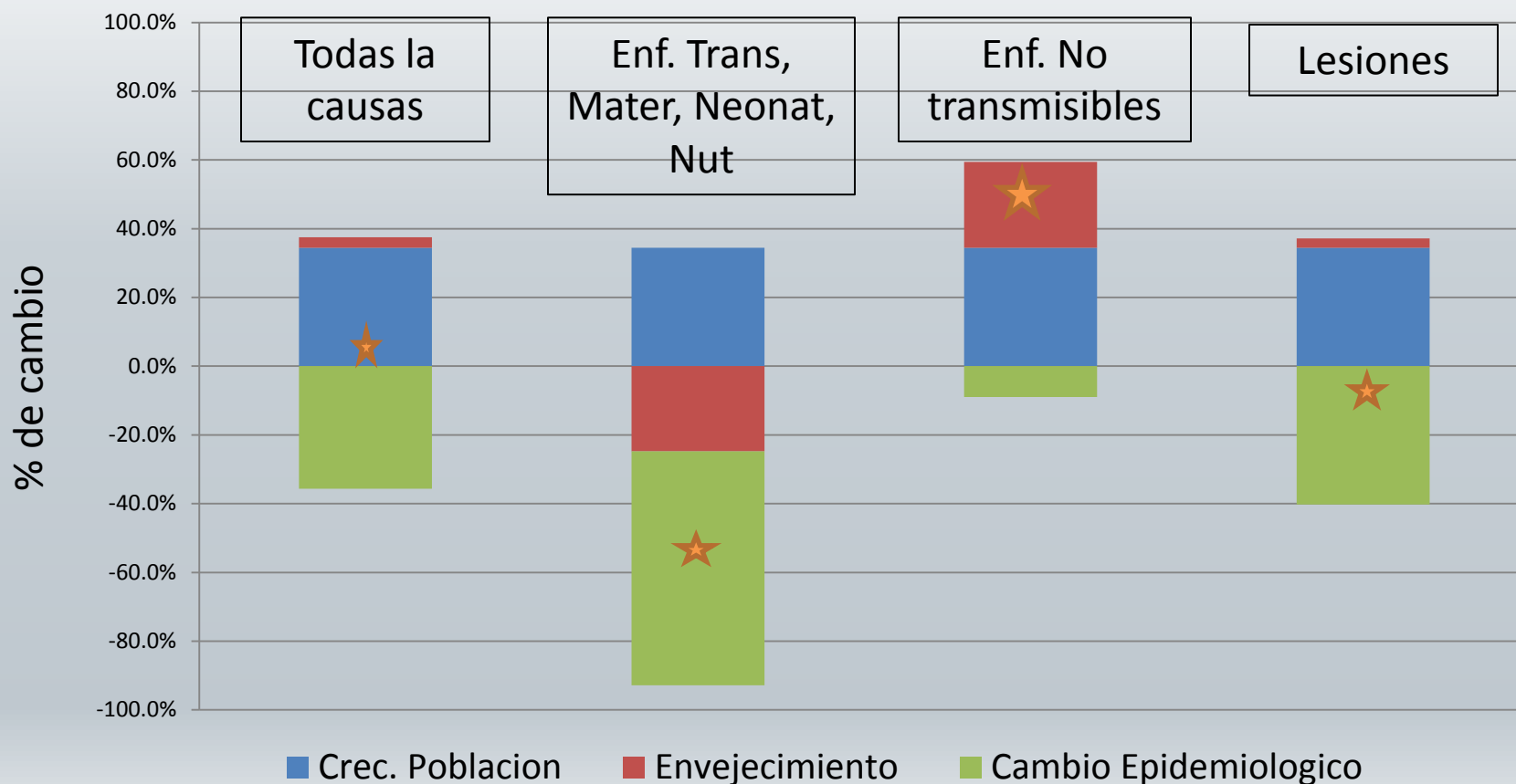

Fuente: IHME, 2012

Utilización de los servicios



- Uno de cada seis adultos mayores no tiene ningún tipo de aseguramiento médico
- No todos los que necesitan los servicios de salud, los utilizan; una proporción de los que los utiliza en realidad no los necesita.
- Uno de cada dos adultos mayores sin seguro médico acuden a resolver sus problemas al sector privado y uno de cada cinco lo hace en las farmacias.
- Uno de cada cinco que cuenta con seguro médico, también acude al sector privado. Es claro que prefieren pagar que esperar

Capacidad Instalada



- Se desconoce cual es la capacidad instalada para atender 25% de la carga de la enfermedad
- No necesariamente es un asunto de especialistas, aunque se observan carencias y mala distribución de los recursos humanos
- Estudiar:
 - ¿cual es la infraestructura física y tecnológica disponible?
 - ¿cual es el gasto en salud asignado a esta población?
 - ¿como hacer el ajuste entre las necesidades y la oferta?

Conclusiones



- La presión que genera esta población para el sistema de salud es importante y la respuesta es insuficiente
- Se requiere establecer acuerdos para medir las necesidades de salud y el ajuste de estas con la capacidad instalada
- La agenda de investigación es amplia y hay que definir prioridades y evaluar la ganancia en salud (cobertura efectiva)
- Conviene analizar con mas detalle el papel que la sociedad civil esta jugando en el cuidado de la salud de los adultos mayores



Institute for Health Metrics and Evaluation
Accelerating global health progress through sound measurement and accountable science

- Home
- About IHME
- Research
- Education & Training
- GBD
- Tools
- Publications
- News & Events

Home > GBD > Visualizations

- GBD Home
 - About GBD
 - > Policy Report
 - Technical Training Workshop
 - Visualizations
 - > Regional
 - Country Profiles
 - Publication Summaries
 - Multimedia
 - News & Events
 - GBD Dissemination
- Sign-up for IHME News ▶

Media Relations

Rhonda Stewart
+1-206-861-6684
stewartr@uw.edu

William Heisel
+1-206-897-2886
wheisel@uw.edu

Visualizations

Like 101 Tweet 48 +1 9 Share 12

GBD Compare

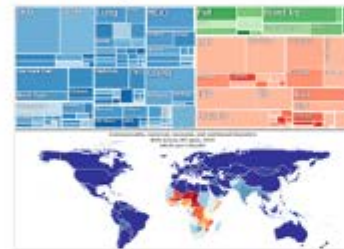

Mortality Visualization

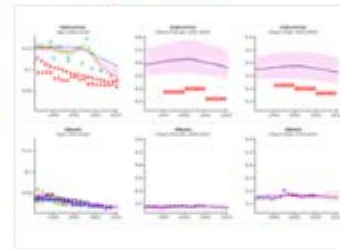

COD Visualization

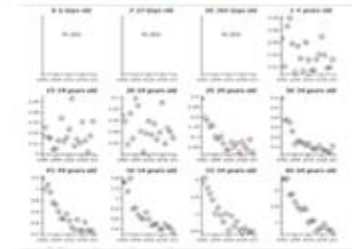

GBD Cause Patterns

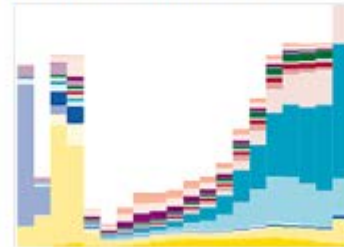

GBD Arrow Diagram

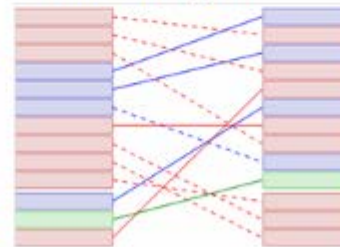

GBD Heatmap



GBD Insight



GBD Uncertainty Visualization



Healthy years lost vs life expectancy

